KULTTUURI: Antti Korkka kertoo Mänttä-Vilppulan kulttuurisesta kehityksestä ennen siirtymistään uusiin tehtäviin

VILPPULANKOSKEN TARINA: Tehtaiden jäljiltä kala-apajaksi – Vilppulankosken muodonmuutos kiehtoo kalastajia ja antaa toivoa vesien suojelussa

Elämänmeno | Taide

Galleristi Veikko Halmetoja sai viimein tietää, keiden taiteilijoiden teokset valitsi näyttelyynsä – katso video tilaisuudesta

Taidenäyttelyyn osallistuneet taiteilijat pitivät taiteen nimettömyyttä kiinnostavana ajatuksena.

Jaa Tallenna Kommentoi

☆ TILAAJILLE

Galleristi Veikko Halmetoja ripustaa nimettöminä näyttelyyn valitsemiaan teoksia. Anonyymin taiteen 2. elokuuta 2025 päättynyt näyttely oli osa Koneen Säätiön tukemaa Pönötysvapaus-hanke. KUVA: ERJA NIEMELÄ / ARKISTO

Kuuntele juttu

Ilkka Partanen, Outi M. Kättö
2.8. 17:50

VALITESSAAN taideteoksia nimettömän taiteen näyttelyynsä galleristi **Veikko Halmetoja** ei tiennyt, keiden teoksista oli kyse.

Kaupungintalon Aulagalleriassa Mäntässä järjestettiin lauantaina 2. elokuuta 2025 näyttelyn päättymisen kunniaksi tilaisuus, jossa Halmetoja yhdessä yleisön kanssa sai tietää, ketkä taiteilijat olivat mukana näyttelyssä.

Esittelyn jälkeen seurue kokoontui valtuustosaliin keskustelemaan taiteen merkityksestä ja siitä, miten nimettömänä järjestetty taidenäyttely toimi.

Katso videokooste tapahtumasta:

KMV-lehti. Galleristi Veikko Halmetoja tapaa kaupungintalolla taiteilijat, joiden teoks...

VIDEO: ILKKA PARTANEN

Lue lisää kirjoittajalta
Ilkka Partanen, Outi M. Kättö

Aiheeseen liittyvää

Taide | Anonyymin taiteen näyttelyn taiteilijat paljastettiin – taistelu turhaa pönötystä vastaan jatkuu
☆ TILAAJILLE 2.8. 19:00

Taidenäyttely | Anonyymi taidenäyttely kutsuu aitoon kohtaamiseen teosten äärellä Mänttä-Vilppulassa
☆ TILAAJILLE 15.7. 19:00

Hanke | Pönötysvapaus haastaa hierarkiat – Mäntässä syntyy utopiaa ilman nimiä ja titteleitä
☆ TILAAJILLE 15.7. 16:00

Jaa Tallenna Kommentoi Ilmoita asiavirheestä

MAINOS

MAINOS PÄÄTTYY

Tilaa uutiset sähköpostiisi

Saat maksuttoman uutiskirjeen sähköpostiisi maanantaisin ja torstaisin keskipäivällä.

Tilaa osoitteeseen markkunurminen@icloud.com

Tilaa uutiskirje

Kommentit

Ei vielä kommentteja

Ole ensimmäinen ja kerro ajatuksesi.

Kirjoita kommentti

Luetuimmat

Mänttä-Vilppula | Mänttä-Vilppulan kaupunkikehitysjohtajan virkaa hakeneiden nimet julki – Virasta kiinnostui 22 hakijaa

☆ TILAAJILLE 1.8. 12:55

Taide | Anonyymin taiteen näyttelyn taiteilijat paljastettiin – taistelu turhaa pönötystä vastaan jatkuu

☆ TILAAJILLE 2.8. 19:00

Tapahtumat | Mäntän torilla tarjoiltiin erilaisia herkkuja paahtavan auringon alla

☆ TILAAJILLE 1.8. 8:00

Taide | Galleristi Veikko Halmetoja sai viimein tietää, keiden taiteilijoiden teokset valitsi näyttelyynsä – katso video tilaisuudesta

☆ TILAAJILLE 2.8. 17:50

Kesäkirkot | Katso kuvat: Taideaarteita ja tarinoita: Mänttä-Vilppulan kirkot avaavat ovensa kesävieraille ainutlaatuisiin elämyksiin

☆ TILAAJILLE 2.8. 15:00

Puutarhanhoito | Katso kuvat: Leikkokukkakimppuja ja artesaanitulppaaneja: Juupajokelainen Maarit Sikiö haastaa kuluttajat arvostamaan lähikukkia

☆ TILAAJILLE 2.8. 6:00

Liikuntapaikat | Mäntän uimahalli uudistui kesätauon aikana

☆ TILAAJILLE 31.7. 16:00

KMV 100 vuotta | Vuoden 1931 kesässä oli niin iloisia tapahtumia kuin surullisia onnettomuuksia

Kun aurinko helottaa
niin mieleen tulee kesätarpeet.
Sen päätähden olemme hankkineet
KAIKENLAISIA PUMPULIKANKAITA,
VILLAMUSLIINEJA,
KREPONKIA, KRETONKIA Y.M.
Kesällä käyttävät miehet lakkeja ja niitä on saapunut hyvä valikoima.

☆ TILAAJILLE 2.8. 13:00

Vesistöhistoria | Vilppulankosken tarina: Tehtaiden jäljiltä kala-apajaksi – Vilppulankosken muodonmuutos kiehtoo kalastajia ja antaa toivoa vesien suojelussa

☆ TILAAJILLE 30.7. 19:00

Sienet | Kantarelli-kevätsipulipasta on todella hyvä ja helppo ruoka, eikä se kaipaa kermaa

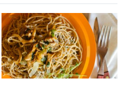

ELÄMÄNMENO 2.8. 10:00

Partio | Mäntänvuoren Partiolaisten leiriviikko Lapissa tarjosi elämyksiä lapsille ja aikuisille

☆ TILAAJILLE 1.8. 6:00

Pirkanmaalainen pariskunta kerää valtavat määrät marjoja ja myy niitä eteenpäin – näin he tienaavat

☆ TILAAJILLE 28.7. 19:00

Leivonta | Kaksi hyvää ja mehevää kantarelli-piirakan ohjetta – Toiseen ei tarvita kananmunaa

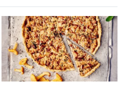

ELÄMÄNMENO 1.8. 15:00

Uusille urille | Kulttuurimatkailun nousu ja kaupunkitaide: Antti Korkka kertoo Mänttä-Vilppulan kulttuurisesta kehityksestä ennen siirtymistään uusiin tehtäviin

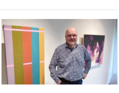

☆ TILAAJILLE 31.7. 18:30

Lapset ja nuoret | Kansainvälisyyttä ja nuorten ääntä: Päivi Lilja haluaa uudistaa Juupajoen 4H-toimintaa yhdessä paikallisten kanssa

☆ TILAAJILLE 1.8. 19:00

Jalkapallo | MOM-viikonloppuun perinteisesti kuulunut Jopi All Stars vastaan MOM -jalkapallo-ottelu päättyi Jopi All Starsin voittoon

☆ TILAAJILLE 31.7. 14:00

Ralli | Mänttäläinen Petteri Rantanen ratkaisi RAT Express -rallisarjan mestaruuden ennen viimeistä osakilpailua

☆ TILAAJILLE 31.7. 10:00

Pukeutuminen | Kansallispuvut hehkuvat Serlachius Kartanolla – Perinteinen tuuletustapahtuma kutsuu juhlistamaan suomalaista pukuperinnettä

ELÄMÄNMENO 31.7. 12:00

Boccia | Hilkka Flyktman ja Onerva Uuttera voittivat tuplamestaruuden SM-kisoissa

☆ TILAAJILLE 1.8. 12:00

Juupajoki | Kerrostalon purkutyöt jatkuvat Juupajoella

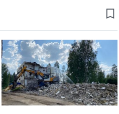

☆ TILAAJILLE 31.7. 11:18

Näytä lisää

MAINOS

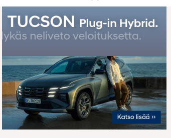

TUCSON Plug-in Hybrid.
Älykäs neliveto veloituksetta.
Katso lisää »
HYUNDAI

Luetuimmat

1 **Mänttä-Vilppula | Mänttä-Vilppulan kaupunkikehitysjohtajan virkaa hakeneiden nimet julki – Virasta kiinnostui 22 hakijaa**
☆ TILAAJILLE

2 Taide | Anonyymin taiteen näyttelyn taiteilijat paljastettiin – taistelu turhaa pönötystä vastaan jatkuu
☆ TILAAJILLE

3 **Tapahtumat | Mäntän torilla tarjoiltiin erilaisia herkkuja paahtavan auringon alla**
☆ TILAAJILLE

4 Taide | Galleristi Veikko Halmetoja sai viimein tietää, keiden taiteilijoiden teokset valitsi näyttelyynsä – katso video tilaisuudesta
☆ TILAAJILLE

5 **Kesäkirkot | Katso kuvat: Taideaarteita ja tarinoita: Mänttä-Vilppulan kirkot avaavat ovensa kesävieraille ainutlaatuisiin elämyksiin**
☆ TILAAJILLE

6 **Puutarhanhoito | Katso kuvat: Leikkokukkakimppuja ja artesaanitulppaaneja: Juupajokelainen Maarit Sikiö haastaa kuluttajat arvostamaan lähikukkia**
☆ TILAAJILLE

7 **Liikuntapaikat | Mäntän uimahalli uudistui kesätauon aikana**
☆ TILAAJILLE

8 **KMV 100 vuotta | Vuoden 1931 kesässä oli niin iloisia tapahtumia kuin surullisia onnettomuuksia**
☆ TILAAJILLE

9 **Vesistöhistoria | Vilppulankosken tarina: Tehtaiden jäljiltä kala-apajaksi – Vilppulankosken muodonmuutos kiehtoo kalastajia ja antaa toivoa vesien suojelussa**
☆ TILAAJILLE

10 **Sienet | Kantarelli-kevätsipulipasta on todella hyvä ja helppo ruoka, eikä se kaipaa kermaa**

Näytä lisää

MAINOS

Osion tuoreimmat

9:30 **Kolmen aineksen mansikkajätski ja ihana mökkipiirakka – Ohje myös kesäjuomien makusiirappiin**

6:45 **Sanan paikka | Taivaan Isän kottikärrit**

2.8. 19:00 Taide | Anonyymin taiteen näyttelyn taiteilijat paljastettiin – taistelu turhaa pönötystä vastaan jatkuu
☆ TILAAJILLE

2.8. 17:50 Taide | Galleristi Veikko Halmetoja sai viimein tietää, keiden taiteilijoiden teokset valitsi näyttelyynsä – katso video tilaisuudesta
☆ TILAAJILLE

2.8. 15:00 **Kesäkirkot | Katso kuvat: Taideaarteita ja tarinoita: Mänttä-Vilppulan kirkot avaavat ovensa kesävieraille ainutlaatuisiin elämyksiin**
☆ TILAAJILLE

2.8. 13:00 **KMV 100 vuotta | Vuoden 1931 kesässä oli niin iloisia tapahtumia kuin surullisia onnettomuuksia**
☆ TILAAJILLE

2.8. 10:00 **Sienet | Kantarelli-kevätsipulipasta on todella hyvä ja helppo ruoka, eikä se kaipaa kermaa**

2.8. 6:00 **Puutarhanhoito | Katso kuvat: Leikkokukkakimppuja ja artesaanitulppaaneja: Juupajokelainen Maarit Sikiö haastaa kuluttajat arvostamaan lähikukkia**
☆ TILAAJILLE

1.8. 15:00 **Leivonta | Kaksi hyvää ja mehevää kantarellipiirakan ohjetta – Toiseen ei tarvita kananmunaa**

1.8. 10:00 **Kirjaston lukuvinkki | Pohdiskeleva teos luomisesta ja luopumisesta**
☆ TILAAJILLE

Näytä lisää

Mainos

Sortter | Korot ovat jatkaneet nousuaan – kilpailuttamalla Sortterin asiakkaat säästävät tyypillisesti 1 682 euroa lainakustannuksissa

BonusPanda | Onko pikalainan ottaminen järkevää?

OP Pohjois-Häme | Jarnolle ja Lauralle rakentuu oma koti järvimaisemalla – Lue, miten asuntolaina järjestyi täysin etänä

SB Ecommerce | Virtaa tori- tai tapahtumakojuun – Toivo Torimyyjä sähköistää myyntipisteensä koko päiväksi omalla virta-asemalla

Optikko Piila | Näe hyvin, voi paremmin – katso tästä optikon näönhuoltovinkit jokaiseen ikään

Näytä lisää

MAINOS

rinta-jouppi.com
Rinta-Joupin Autoliike
Tutustu moottoripyörien valikoimaan

Takaisin sivun alkuun